

Seminar 03/10 - Düsseldorf

EINFÜHRUNGS- und TRAININGSKURS

Freitag, 4. Juni 2010, 9 bis 17 Uhr

Hilton Düsseldorf, Georg-Glockstr.20

Referent Dr. Veit Stelte - Mülheim a. d. Ruhr



INSIGNIA™
MASSGESCHNEIDERTE KIEFERORTHOPÄDIE

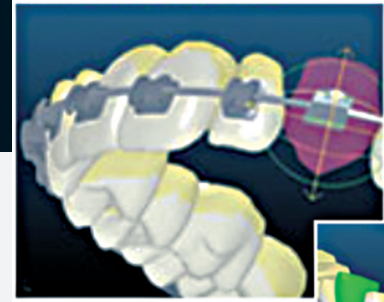

Insignia Einführungs- und Trainings Kurs

Dieser Kurs richtet sich an innovative Behandler, die das Ormco Insignia System einsetzen möchten. Insignia verwendet den hochauflösenden Scan eines PVS Abdrucks und erstellt daraus ein individuelles, virtuelles 3-D Modell.

Anhand des virtuellen Modells der Zähne ihres Patienten, berechnet Ormco mit der Insignia 3D-Software die individuelle Zahnspange und die dazu passenden individuellen Bögen.

Dazu sorgt die Insignia Software mit präziser Bracket-Platzierung für ein optimales Ergebnis. Jedes einzelne Bracket wird somit entsprechend der Form und Struktur der Zähne positioniert und gefertigt, um so speziell für die Zahnanatomie des Patienten angepasst zu werden. Mit den ebenfalls individuell angefertigten Bögen, wird die optimale Behandlungsapparatur komplettiert.

Die Vorteile für Sie:

- Individuelle Software gestützte Fallplanung
- Sie können schon vorher mit der Insignia Software mittels eines Morphing Filmes das Endergebnis sehen.
- Sehr gutes Hilfsmittel das perfekt im Patientenberatungsgespräch einzusetzen ist
- Kürzere Behandlungszeit und weniger Termine
- Mehr Komfort ohne nachträgliche Anpassungen

Dieser Kurs bietet einen praktischen Leitfaden ihre Patienten für patientenindividuelle, anspruchsvolle Kieferorthopädie zu begeistern und hilft dabei ihre Praxis deutlich von Mitbewerberpraxen zu unterscheiden und ihre AVL Leistungen zu steigern.

Der Kurs besteht aus fünf Hauptteilen:

1. **Theorieteil** - hier vermittelt Dr. Stelte übersichtlich Schritt für Schritt die Insignia Komponenten und die Vorteile für den Behandler und den Patienten.
2. **Praxisteil** - hier lernen sie das korrekte Abnehmen von PVS Abdrücken
3. **Insignia Softwaretraining** - hier lernen sie die Insignia Software kennen. Wir legen einen kompletten Patientenfall Schritt für Schritt interaktiv an.
4. **Insignia Kleben** - Tipps und Tricks, wir erlernen systematisch das präzise Insignia Klebprotokoll. Jeder Teilnehmer erhält zudem ein Insignia Klebevideo und ein komplettes Kursskript auf CD.
5. **Insignia Marketing / Abrechnung** - Dr. Stelte erklärt den Verlauf des Patientengesprächs und stellt ein professionell erstelltes Insignia Marketing System vor. Zudem erklärt er schrittweise die entsprechende rechtssichere Abrechnung der neuen Insignia Zahnspange.



Dr. Veit Stelte ist Kieferorthopäde; 1999 Niederlassung mit Dr. Birgit Bidenharn in der Gemeinschaftspraxis für Kieferorthopädie in Mülheim an der Ruhr; 2003 Ausbildungsberechtigung für das Fach Kieferorthopädie (Ermächtigung zur Weiterbildung auf dem Gebiet „Kieferorthopädie“); 2004 Vorstand und Gründungsmitglied der deutschen Gesellschaft für bioprogressive Kieferorthopädie; 2005 Mitglied der Vertreterversammlung der KZV Nordrhein, Mitglied des Vorstandes des BDK Landesverbandes Nordrhein; 2006 stellvertretender Kammerreferent für Kieferorthopädie der Zahnärztekammer Nordrhein. Gründungs- und Vorstandsmitglied der Deutschen Damon Gesellschaft DDG, 2006. Einer der 1. europäischen Damon Insignia Anwender 2008. Sie erhalten gem. BZÄK/DGZMK 9 Fortbildungspunkte



SYBRON DENTAL SPECIALTIES

Michael Penthin, Ormco Telefon 0421-6588597 Fax 0421-6589799

www.insignia-marketing.de | www.ormcoeurope.com | www.damonsystem.com | www.kfo-fortbildung.de